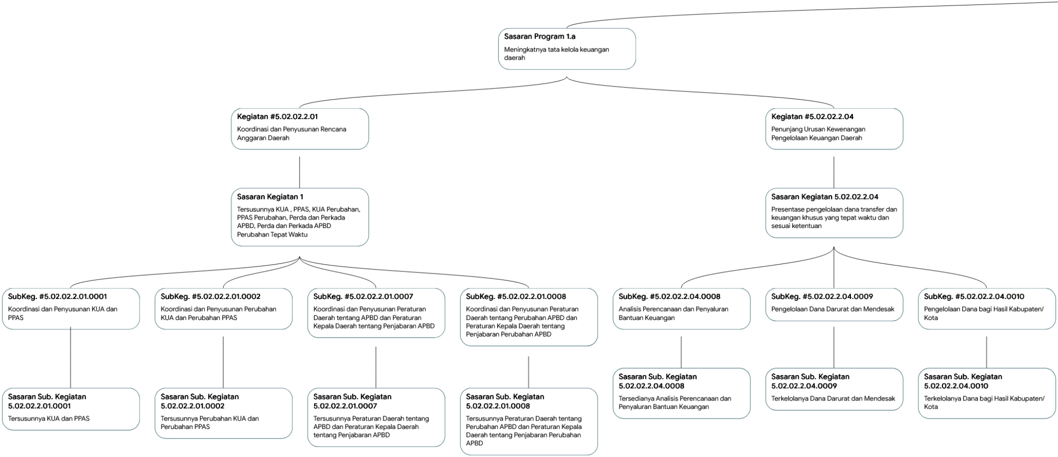

Sasaran Program 1.a

Meningkatnya tata kelola keuangan daerah

Kegiatan #5.02.02.2.01

Koordinasi dan Penyusunan Rencana Anggaran Daerah

Sasaran Kegiatan 1

Tersusunnya KUA , PPAS, KUA Perubahan, PPAS Perubahan, Perda dan Perkada APBD, Perda dan Perkada APBD Perubahan Tepat Waktu

SubKeg. #5.02.02.2.01.0001

Koordinasi dan Penyusunan KUA dan PPAS

Sasaran Sub. Kegiatan 5.02.02.2.01.0001

Tersusunnya KUA dan PPAS

SubKeg. #5.02.02.2.01.0002

Koordinasi dan Penyusunan Perubahan KUA dan Perubahan PPAS

Sasaran Sub. Kegiatan 5.02.02.2.01.0002

Tersusunnya Perubahan KUA dan Perubahan PPAS

SubKeg. #5.02.02.2.01.0007

Koordinasi dan Penyusunan Peraturan Daerah tentang APBD dan Peraturan Kepala Daerah tentang Penjabaran APBD

Sasaran Sub. Kegiatan 5.02.02.2.01.0007

Tersusunnya Peraturan Daerah tentang APBD dan Peraturan Kepala Daerah tentang Penjabaran APBD

SubKeg. #5.02.02.2.01.0008

Koordinasi dan Penyusunan Peraturan Daerah tentang Perubahan APBD dan Peraturan Kepala Daerah tentang Penjabaran Perubahan APBD

Sasaran Sub. Kegiatan 5.02.02.2.01.0008

Tersusunnya Peraturan Daerah tentang Perubahan APBD dan Peraturan Kepala Daerah tentang Penjabaran Perubahan APBD

Kegiatan #5.02.02.2.04

Penunjang Urusan Kewenangan Pengelolaan Keuangan Daerah

Sasaran Kegiatan 5.02.02.2.04

Presentase pengelolaan dana transfer dan keuangan khusus yang tepat waktu dan sesuai ketentuan

SubKeg. #5.02.02.2.04.0008

Analisis Perencanaan dan Penyaluran Bantuan Keuangan

Sasaran Sub. Kegiatan 5.02.02.2.04.0008

Tersedianya Analisis Perencanaan dan Penyaluran Bantuan Keuangan

SubKeg. #5.02.02.2.04.0009

Pengelolaan Dana Darurat dan Mendesak

Sasaran Sub. Kegiatan 5.02.02.2.04.0009

Terkelolanya Dana Darurat dan Mendesak

SubKeg. #5.02.02.2.04.0010

Pengelolaan Dana bagi Hasil Kabupaten/Kota

Sasaran Sub. Kegiatan 5.02.02.2.04.0010

Terkelolanya Dana bagi Hasil Kabupaten/Kota

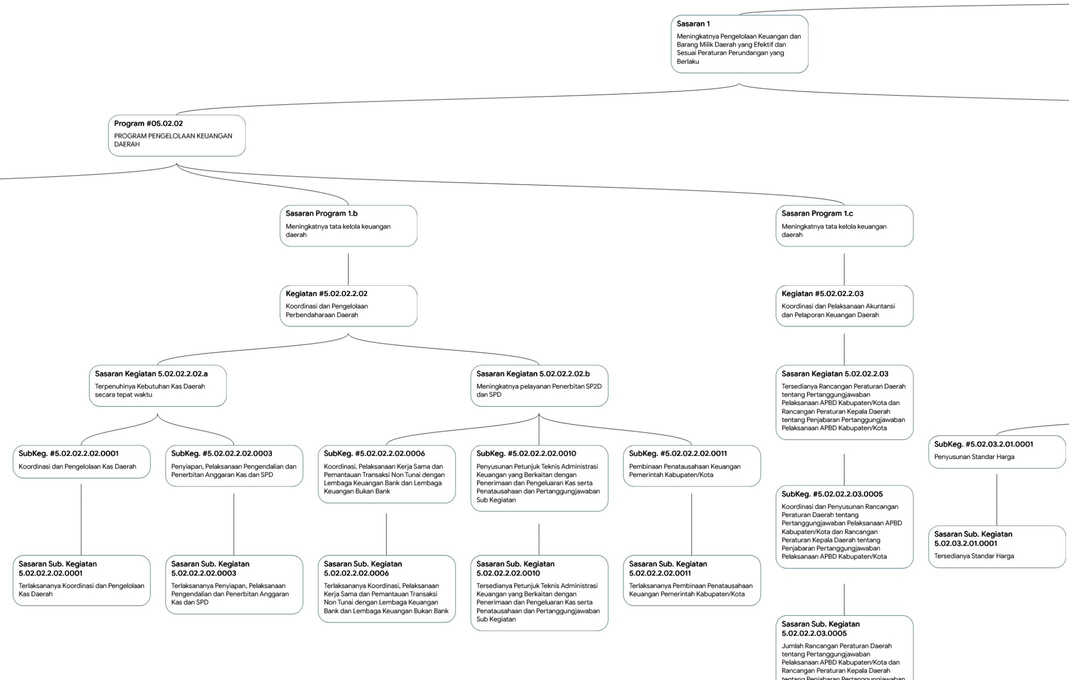

Sasaran 1
Meningkatnya Pengelolaan Keuangan dan Barang Milik Daerah yang Efektif dan Sesuai Peraturan Perundangan yang Berlaku

Program #05.02.02
PROGRAM PENGELOLAAN KEUANGAN DAERAH

Sasaran Program 1.b
Meningkatnya tata kelola keuangan daerah

Kegiatan #5.02.02.2.02
Koordinasi dan Pengelolaan Perbendaharaan Daerah

Sasaran Kegiatan 5.02.02.2.02.a
Terpenuhinya Kebutuhan Kas Daerah secara tepat waktu

SubKeg. #5.02.02.2.02.0001
Koordinasi dan Pengelolaan Kas Daerah

Sasaran Sub. Kegiatan 5.02.02.2.02.0001
Terlaksananya Koordinasi dan Pengelolaan Kas Daerah

SubKeg. #5.02.02.2.02.0003
Penyiapan, Pelaksanaan Pengendalian dan Penerbitan Anggaran Kas dan SPD

Sasaran Sub. Kegiatan 5.02.02.2.02.0003
Terlaksananya Penyiapan, Pelaksanaan Pengendalian dan Penerbitan Anggaran Kas dan SPD

Sasaran Kegiatan 5.02.02.2.02.b
Meningkatnya pelayanan Penerbitan SP2D dan SPD

SubKeg. #5.02.02.2.02.0006
Koordinasi, Pelaksanaan Kerja Sama dan Pemantauan Transaksi Non Tunai dengan Lembaga Keuangan Bank dan Lembaga Keuangan Bukan Bank

Sasaran Sub. Kegiatan 5.02.02.2.02.0006
Terlaksananya Koordinasi, Pelaksanaan Kerja Sama dan Pemantauan Transaksi Non Tunai dengan Lembaga Keuangan Bank dan Lembaga Keuangan Bukan Bank

SubKeg. #5.02.02.2.02.0010
Penyusunan Petunjuk Teknis Administrasi Keuangan yang Berkaitan dengan Penerimaan dan Pengeluaran Kas serta Penatausahaan dan Pertanggungjawaban Sub Kegiatan

Sasaran Sub. Kegiatan 5.02.02.2.02.0010
Tersedianya Petunjuk Teknis Administrasi Keuangan yang Berkaitan dengan Penerimaan dan Pengeluaran Kas serta Penatausahaan dan Pertanggungjawaban Sub Kegiatan

SubKeg. #5.02.02.2.02.0011
Pembinaan Penatausahaan Keuangan Pemerintah Kabupaten/Kota

Sasaran Sub. Kegiatan 5.02.02.2.02.0011
Terlaksananya Pembinaan Penatausahaan Keuangan Pemerintah Kabupaten/Kota

Sasaran Program 1.c
Meningkatnya tata kelola keuangan daerah

Kegiatan #5.02.02.2.03
Koordinasi dan Pelaksanaan Akuntansi dan Pelaporan Keuangan Daerah

Sasaran Kegiatan 5.02.02.2.03
Tersedianya Rancangan Peraturan Daerah tentang Pertanggungjawaban Pelaksanaan APBD Kabupaten/Kota dan Rancangan Peraturan Kepala Daerah tentang Penjabaran Pertanggungjawaban Pelaksanaan APBD Kabupaten/Kota

SubKeg. #5.02.02.2.03.0005
Koordinasi dan Penyusunan Rancangan Peraturan Daerah tentang Pertanggungjawaban Pelaksanaan APBD Kabupaten/Kota dan Rancangan Peraturan Kepala Daerah tentang Penjabaran Pertanggungjawaban Pelaksanaan APBD Kabupaten/Kota

Sasaran Sub. Kegiatan 5.02.02.2.03.0005
Jumlah Rancangan Peraturan Daerah tentang Pertanggungjawaban Pelaksanaan APBD Kabupaten/Kota dan Rancangan Peraturan Kepala Daerah tentang Penjabaran Pertanggungjawaban

SubKeg. #5.02.03.2.01.0001
Penyusunan Standar Harga

Sasaran Sub. Kegiatan 5.02.03.2.01.0001
Tersedianya Standar Harga

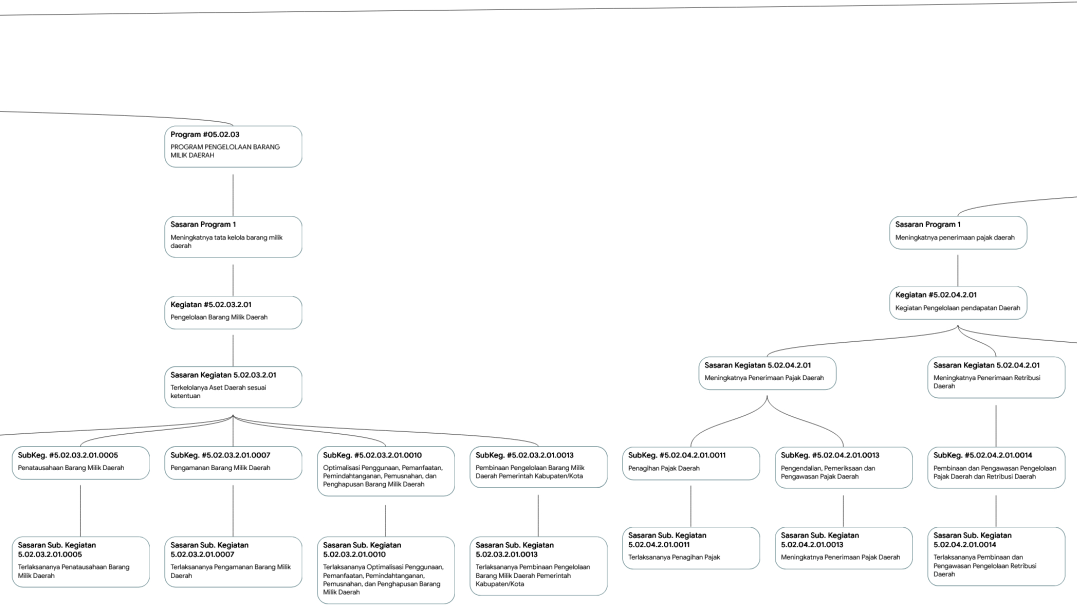
Program #05.02.03
PROGRAM PENGELOLAAN BARANG MILIK DAERAH
Sasaran Program 1
Meningkatnya tata kelola barang milik daerah
Kegiatan #5.02.03.2.01
Pengelolaan Barang Milik Daerah
Sasaran Kegiatan 5.02.03.2.01
Terkelolanya Aset Daerah sesuai ketentuan
SubKeg. #5.02.03.2.01.0005
Penatausahaan Barang Milik Daerah
Sasaran Sub. Kegiatan 5.02.03.2.01.0005
Terlaksananya Penatausahaan Barang Milik Daerah
SubKeg. #5.02.03.2.01.0007
Pengamanan Barang Milik Daerah
Sasaran Sub. Kegiatan 5.02.03.2.01.0007
Terlaksananya Pengamanan Barang Milik Daerah
SubKeg. #5.02.03.2.01.0010
Optimalisasi Penggunaan, Pemanfaatan, Pemindahtanganan, Pemusnahan, dan Penghapusan Barang Milik Daerah
Sasaran Sub. Kegiatan 5.02.03.2.01.0010
Terlaksananya Optimalisasi Penggunaan, Pemanfaatan, Pemindahtanganan, Pemusnahan, dan Penghapusan Barang Milik Daerah
SubKeg. #5.02.03.2.01.0013
Pembinaan Pengelolaan Barang Milik Daerah Pemerintah Kabupaten/Kota
Sasaran Sub. Kegiatan 5.02.03.2.01.0013
Terlaksananya Pembinaan Pengelolaan Barang Milik Daerah Pemerintah Kabupaten/Kota
Sasaran Program 1
Meningkatnya penerimaan pajak daerah
Kegiatan #5.02.04.2.01
Kegiatan Pengelolaan pendapatan Daerah
Sasaran Kegiatan 5.02.04.2.01
Meningkatnya Penerimaan Pajak Daerah
SubKeg. #5.02.04.2.01.0011
Penagihan Pajak Daerah
Sasaran Sub. Kegiatan 5.02.04.2.01.0011
Terlaksananya Penagihan Pajak
SubKeg. #5.02.04.2.01.0013
Pengendalian, Pemeriksaan dan Pengawasan Pajak Daerah
Sasaran Sub. Kegiatan 5.02.04.2.01.0013
Meningkatnya Penerimaan Pajak Daerah
Sasaran Kegiatan 5.02.04.2.01
Meningkatnya Penerimaan Retribusi Daerah
SubKeg. #5.02.04.2.01.0014
Pembinaan dan Pengawasan Pengelolaan Pajak Daerah dan Retribusi Daerah
Sasaran Sub. Kegiatan 5.02.04.2.01.0014
Terlaksananya Pembinaan dan Pengawasan Pengelolaan Retribusi Daerah

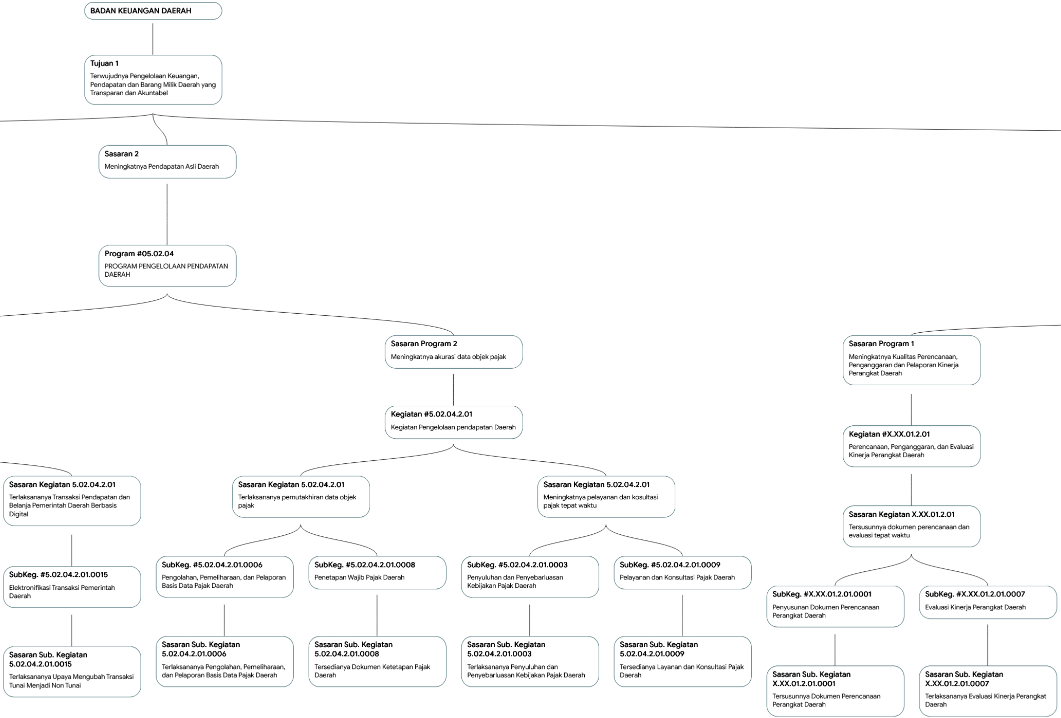

BADAN KEUANGAN DAERAH

Tujuan 1

Terwujudnya Pengelolaan Keuangan, Pendapatan dan Barang Milik Daerah yang Transparan dan Akuntabel

Sasaran 2

Meningkatnya Pendapatan Asli Daerah

Program #05.02.04

PROGRAM PENGELOLAAN PENDAPATAN DAERAH

Sasaran Program 2

Meningkatnya akurasi data objek pajak

Kegiatan #5.02.04.2.01

Kegiatan Pengelolaan pendapatan Daerah

Sasaran Kegiatan 5.02.04.2.01

Terlaksananya Transaksi Pendapatan dan Belanja Pemerintah Daerah Berbasis Digital

SubKeg. #5.02.04.2.01.0015

Elektronifikasi Transaksi Pemerintah Daerah

Sasaran Sub. Kegiatan 5.02.04.2.01.0015

Terlaksananya Upaya Mengubah Transaksi Tunai Menjadi Non Tunai

Sasaran Kegiatan 5.02.04.2.01

Terlaksananya pemutakhiran data objek pajak

SubKeg. #5.02.04.2.01.0006

Pengolahan, Pemeliharaan, dan Pelaporan Basis Data Pajak Daerah

Sasaran Sub. Kegiatan 5.02.04.2.01.0006

Terlaksananya Pengolahan, Pemeliharaan, dan Pelaporan Basis Data Pajak Daerah

SubKeg. #5.02.04.2.01.0008

Penetapan Wajib Pajak Daerah

Sasaran Sub. Kegiatan 5.02.04.2.01.0008

Tersedianya Dokumen Ketetapan Pajak Daerah

Sasaran Kegiatan 5.02.04.2.01

Meningkatnya pelayanan dan kosultasi pajak tepat waktu

SubKeg. #5.02.04.2.01.0003

Penyuluhan dan Penyebarluasan Kebijakan Pajak Daerah

Sasaran Sub. Kegiatan 5.02.04.2.01.0003

Terlaksananya Penyuluhan dan Penyebarluasan Kebijakan Pajak Daerah

SubKeg. #5.02.04.2.01.0009

Pelayanan dan Konsultasi Pajak Daerah

Sasaran Sub. Kegiatan 5.02.04.2.01.0009

Tersedianya Layanan dan Konsultasi Pajak Daerah

Sasaran Program 1

Meningkatnya Kualitas Perencanaan, Penganggaran dan Pelaporan Kinerja Perangkat Daerah

Kegiatan #X.XX.01.2.01

Perencanaan, Penganggaran, dan Evaluasi Kinerja Perangkat Daerah

Sasaran Kegiatan X.XX.01.2.01

Tersusunnya dokumen perencanaan dan evaluasi tepat waktu

SubKeg. #X.XX.01.2.01.0001

Penyusunan Dokumen Perencanaan Perangkat Daerah

Sasaran Sub. Kegiatan X.XX.01.2.01.0001

Tersusunnya Dokumen Perencanaan Perangkat Daerah

SubKeg. #X.XX.01.2.01.0007

Evaluasi Kinerja Perangkat Daerah

Sasaran Sub. Kegiatan X.XX.01.2.01.0007

Terlaksananya Evaluasi Kinerja Perangkat Daerah

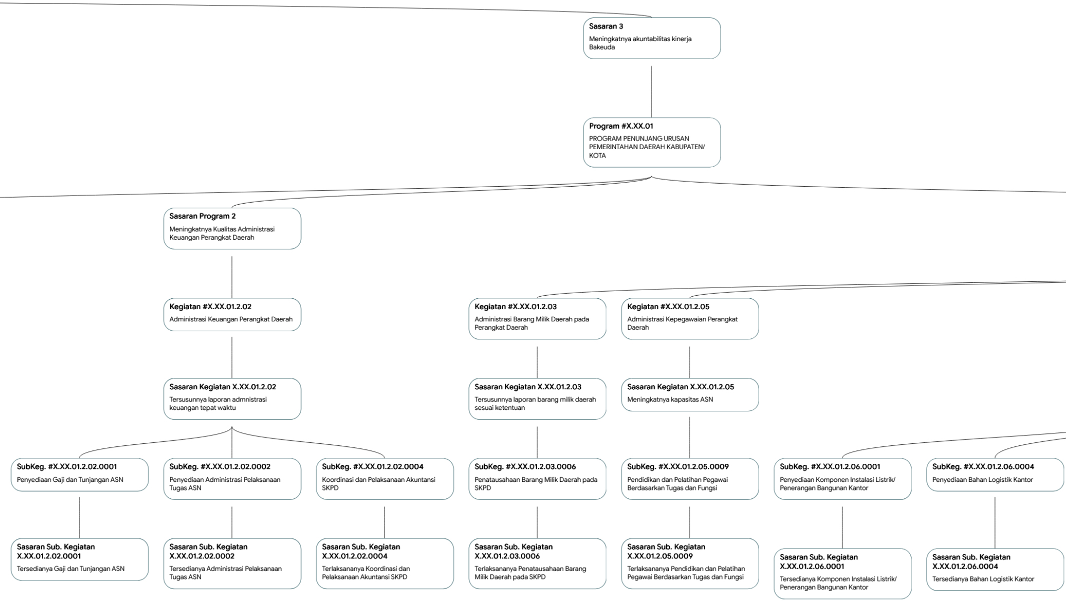

Sasaran 3
Meningkatnya akuntabilitas kinerja Bakeuda

Program #X.XX.01
PROGRAM PENUNJANG URUSAN PEMERINTAHAN DAERAH KABUPATEN/ KOTA

Sasaran Program 2
Meningkatnya Kualitas Administrasi Keuangan Perangkat Daerah

Kegiatan #X.XX.01.2.02
Administrasi Keuangan Perangkat Daerah

Kegiatan #X.XX.01.2.03
Administrasi Barang Milik Daerah pada Perangkat Daerah

Kegiatan #X.XX.01.2.05
Administrasi Kepegawaian Perangkat Daerah

Sasaran Kegiatan X.XX.01.2.02
Tersusunnya laporan admnistrasi keuangan tepat waktu

Sasaran Kegiatan X.XX.01.2.03
Tersusunnya laporan barang milik daerah sesuai ketentuan

Sasaran Kegiatan X.XX.01.2.05
Meningkatnya kapasitas ASN

SubKeg. #X.XX.01.2.02.0001
Penyediaan Gaji dan Tunjangan ASN

SubKeg. #X.XX.01.2.02.0002
Penyediaan Administrasi Pelaksanaan Tugas ASN

SubKeg. #X.XX.01.2.02.0004
Koordinasi dan Pelaksanaan Akuntansi SKPD

SubKeg. #X.XX.01.2.03.0006
Penatausahaan Barang Milik Daerah pada SKPD

SubKeg. #X.XX.01.2.05.0009
Pendidikan dan Pelatihan Pegawai Berdasarkan Tugas dan Fungsi

SubKeg. #X.XX.01.2.06.0001
Penyediaan Komponen Instalasi Listrik/ Penerangan Bangunan Kantor

SubKeg. #X.XX.01.2.06.0004
Penyediaan Bahan Logistik Kantor

Sasaran Sub. Kegiatan X.XX.01.2.02.0001
Tersedianya Gaji dan Tunjangan ASN

Sasaran Sub. Kegiatan X.XX.01.2.02.0002
Tersedianya Administrasi Pelaksanaan Tugas ASN

Sasaran Sub. Kegiatan X.XX.01.2.02.0004
Terlaksananya Koordinasi dan Pelaksanaan Akuntansi SKPD

Sasaran Sub. Kegiatan X.XX.01.2.03.0006
Terlaksananya Penatausahaan Barang Milik Daerah pada SKPD

Sasaran Sub. Kegiatan X.XX.01.2.05.0009
Terlaksananya Pendidikan dan Pelatihan Pegawai Berdasarkan Tugas dan Fungsi

Sasaran Sub. Kegiatan X.XX.01.2.06.0001
Tersedianya Komponen Instalasi Listrik/ Penerangan Bangunan Kantor

Sasaran Sub. Kegiatan X.XX.01.2.06.0004
Tersedianya Bahan Logistik Kantor

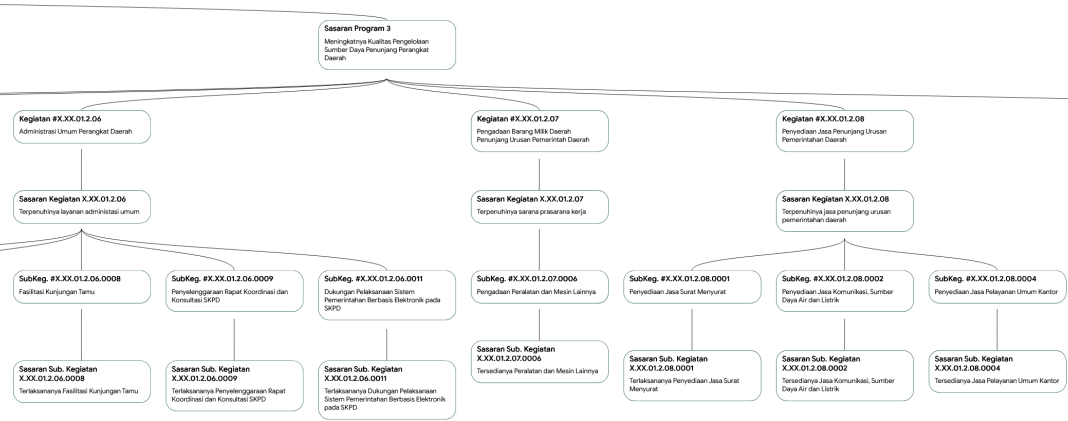

Sasaran Program 3
Meningkatnya Kualitas Pengelolaan Sumber Daya Penunjang Perangkat Daerah

Kegiatan #X.XX.01.2.06
Administrasi Umum Perangkat Daerah

Sasaran Kegiatan X.XX.01.2.06
Terpenuhinya layanan administasi umum

SubKeg. #X.XX.01.2.06.0008
Fasilitasi Kunjungan Tamu

Sasaran Sub. Kegiatan X.XX.01.2.06.0008
Terlaksananya Fasilitasi Kunjungan Tamu

SubKeg. #X.XX.01.2.06.0009
Penyelenggaraan Rapat Koordinasi dan Konsultasi SKPD

Sasaran Sub. Kegiatan X.XX.01.2.06.0009
Terlaksananya Penyelenggaraan Rapat Koordinasi dan Konsultasi SKPD

SubKeg. #X.XX.01.2.06.0011
Dukungan Pelaksanaan Sistem Pemerintahan Berbasis Elektronik pada SKPD

Sasaran Sub. Kegiatan X.XX.01.2.06.0011
Terlaksananya Dukungan Pelaksanaan Sistem Pemerintahan Berbasis Elektronik pada SKPD

Kegiatan #X.XX.01.2.07
Pengadaan Barang Milik Daerah Penunjang Urusan Pemerintah Daerah

Sasaran Kegiatan X.XX.01.2.07
Terpenuhinya sarana prasarana kerja

SubKeg. #X.XX.01.2.07.0006
Pengadaan Peralatan dan Mesin Lainnya

Sasaran Sub. Kegiatan X.XX.01.2.07.0006
Tersedianya Peralatan dan Mesin Lainnya

Kegiatan #X.XX.01.2.08
Penyediaan Jasa Penunjang Urusan Pemerintahan Daerah

Sasaran Kegiatan X.XX.01.2.08
Terpenuhinya jasa penunjang urusan pemerintahan daerah

SubKeg. #X.XX.01.2.08.0001
Penyediaan Jasa Surat Menyurat

Sasaran Sub. Kegiatan X.XX.01.2.08.0001
Terlaksananya Penyediaan Jasa Surat Menyurat

SubKeg. #X.XX.01.2.08.0002
Penyediaan Jasa Komunikasi, Sumber Daya Air dan Listrik

Sasaran Sub. Kegiatan X.XX.01.2.08.0002
Tersedianya Jasa Komunikasi, Sumber Daya Air dan Listrik

SubKeg. #X.XX.01.2.08.0004
Penyediaan Jasa Pelayanan Umum Kantor

Sasaran Sub. Kegiatan X.XX.01.2.08.0004
Tersedianya Jasa Pelayanan Umum Kantor

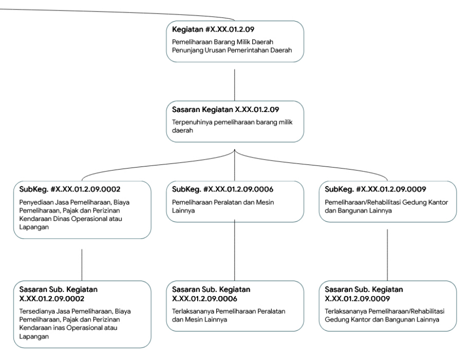

Kegiatan #X.XX.01.2.09

Pemeliharaan Barang Milik Daerah Penunjang Urusan Pemerintahan Daerah

Sasaran Kegiatan X.XX.01.2.09

Terpenuhinya pemeliharaan barang milik daerah

SubKeg. #X.XX.01.2.09.0002

Penyediaan Jasa Pemeliharaan, Biaya Pemeliharaan, Pajak dan Perizinan Kendaraan Dinas Operasional atau Lapangan

Sasaran Sub. Kegiatan X.XX.01.2.09.0002

Tersedianya Jasa Pemeliharaan, Biaya Pemeliharaan, Pajak dan Perizinan Kendaraan inas Operasional atau Lapangan

SubKeg. #X.XX.01.2.09.0006

Pemeliharaan Peralatan dan Mesin Lainnya

Sasaran Sub. Kegiatan X.XX.01.2.09.0006

Terlaksananya Pemeliharaan Peralatan dan Mesin Lainnya

SubKeg. #X.XX.01.2.09.0009

Pemeliharaan/Rehabilitasi Gedung Kantor dan Bangunan Lainnya

Sasaran Sub. Kegiatan X.XX.01.2.09.0009

Terlaksananya Pemeliharaan/Rehabilitasi Gedung Kantor dan Bangunan Lainnya